

# INFORME DE ACCIDENTABILIDAD

RAZÓN SOCIAL	Nº POLIZA
FIBRA Y SISTEMAS S.L.	812000696

## Aviso legal

"Este informe contiene datos personales protegidos por el Reglamento General de Protección de Datos y por la Ley de Protección de Datos, que la empresa necesita conocer para la correcta gestión de las contingencias.

**La información que se suministra tiene carácter confidencial, y se dirige exclusivamente a la empresa destinataria de referencia.** Los datos personales incluidos en este Informe **no podrán** ser cedidos, ni comunicados a terceros. **Si usted no es la persona destinataria, o entre sus funciones no está la recepción y acceso a este tipo de documentos en representación de la empresa destinataria,** ha recibido este Informe por error, o tiene conocimiento del mismo por cualquier motivo, le rogamos proceda a destruirlo o borrarlo, y en todo caso se abstenga de utilizar, reproducir, alterar, archivar o comunicar el mismo a terceros, todo ello bajo pena de incurrir en responsabilidades legales".

## CLAUSULA AT

La información hace referencia a los procesos de incapacidad temporal debidos a contingencias profesionales que han sido comunicados por su empresa a través del sistema Delt@ en el periodo de referencia, se muestra a los efectos previstos en el artículo 82 de la LGSS con la finalidad de que la empresa pueda dar cumplimiento a sus obligaciones en materia de pago delegado, en los casos que legalmente proceda.

Asimismo, esta información se muestra con la finalidad de asistir a la empresa en el control y, en su caso, reducción de los accidentes de trabajo y de las enfermedades profesionales de la Seguridad Social y para que pueda dar cumplimiento a sus obligaciones en materia de prevención de riesgos laborales según lo establecido en el Artículo 23 e) LPRL y en el artículo 6 del Real Decreto 39/1997, de 17 de enero, por el que se aprueba el Reglamento de los Servicios de Prevención, establece que los resultados obtenidos a partir del análisis de la situación epidemiológica según los datos aportados por el sistema de información sanitaria u otras fuentes disponibles pueden determinar la necesidad de revisar la evaluación de riesgos. Dicho análisis epidemiológico requiere conocer la duración de los procesos de incapacidad temporal derivados de contingencia profesional. En todo caso, se excluye de esta información la duración de aquellos periodos de IT en los que se ha extinguido la relación laboral.

En la información que se facilita se ha excluido a aquellos trabajadores que, según los datos que constan en FREMAP, no figuran de alta laboral o no se encuentran en situación de pago delegado en la empresa en la fecha de alta médica.

## CLAUSULA EP

La información hace referencia a los procesos de incapacidad temporal debidos a enfermedades profesionales, a partir de la información que esta entidad le ha comunicado por escrito en la solicitud requerida para poder proceder a la cumplimentación del parte CEPROSS, de conformidad con lo dispuesto en el artículo 4.2 del Real Decreto 1299/2006, de 10 de noviembre y en el artículo 3 de la Orden TAS/1/2007, de 2 de enero.

Dicha información se muestra a los efectos previstos en el artículo 82 de la LGSS y en su normativa de desarrollo (Real Decreto 860/2018, por el que se regulan las actividades preventivas de la acción protectora de la Seguridad Social a realizar por las mutuas colaboradoras con la Seguridad Social) y con la finalidad de que la empresa pueda dar cumplimiento a sus obligaciones en materia de pago delegado, en los casos que legalmente proceda.

Asimismo, esta información tiene la finalidad de asistir a la empresa en el control y, en su caso, reducción de los accidentes de trabajo y de las enfermedades profesionales de la Seguridad Social a efectos de dar cumplimiento a sus obligaciones en materia de prevención de riesgos laborales Artículo 23 e) LPRL y en la normativa de desarrollo de dicha Ley.

En la información que se facilita se ha excluido a aquellos trabajadores que, según los datos que constan en FREMAP, no figuran de alta laboral o no se encuentran en situación de pago delegado en la empresa en la fecha de alta médica.

FIBRA Y SISTEMAS S.L.  
CREATIVITAT, Nº 9 POL.IND.GAVA PARK  
GAVA  
08860-A CORUÑA

02-06-2021

Muy Sres. nuestros:

Se adjunta el informe de accidentabilidad correspondiente al periodo comprendido entre enero de 2020 y enero de 2020 en el que se han incluido los expedientes registrados hasta 11/05/2021.

Dicho informe contiene:

- Gráficas de evolución del Índice de Incidencia.
- Gráficas de distribución de accidentes por los indicadores mas significativos.

Para la elaboración del informe se han utilizado los datos procedentes de:

- Los partes de accidentes de trabajo declarados por la empresa, a través de la Declaración electrónica de trabajadores accidentados (Sistema Delt@) y registrados por Fremap.
- Las enfermedades profesionales comunicadas a través del sistema CEPROSS (Comunicación de Enfermedades Profesionales, Seguridad Social).
- La relación de accidentes de trabajo sin baja con asistencia en Fremap, declarados a través del sistema Delt@.
- Los expedientes registrados por FREMAP como consecuencia de una resolución del INSS.

De acuerdo con el artículo 23 de la Ley de Prevención de Riesgos Laborales sobre "Documentación", el empresario deberá elaborar y conservar a disposición de la Autoridad Laboral, la relación de accidentes de trabajo y enfermedades profesionales que hayan causado al trabajador una incapacidad laboral superior a un día de trabajo.

Sin otro particular, aprovechamos la ocasión para saludarles muy atentamente.

**Fdo:**

**Informe de Accidentabilidad  
correspondiente al periodo  
enero 2020 - enero 2020**

RAZÓN SOCIAL	Nº POLIZA
FIBRA Y SISTEMAS S.L.	812000696

Periodo de análisis de enero 2020 a enero 2020

## Listado de CCC sin expedientes registrados (AT y EP con o sin baja)

CCC	Nombre CCC	Estado AT	Fecha Estado AT
0111/08/0001722466	FIBRA Y SISTEMAS S.L.	ANULADA	29/02/2020
0111/15/0001107697	FIBRA Y SISTEMAS S.L.	EMITIDA	19/12/2005
0111/15/0001140988	FIBRA Y SISTEMAS S.L.	EMITIDA	08/02/2010
0111/28/0001343021	FIBRA Y SISTEMAS S.L.	EMITIDA	01/01/2002

(\*\*): Información restringida por la Ley de Protección de Datos. Motivo: Extinción del contrato.

812000696 - FIBRA Y SISTEMAS S.L.

## RESUMEN EXPEDIENTES POR CCC

Periodo de análisis de enero 2020 a enero 2020

CCC		2020
0111/08/0001165797	Nº Expedientes AT con baja	3
	Nº Expedientes AT sin baja	0
	Nº Expedientes EP con baja	0
	Nº Expedientes EP sin baja	0
	Nº Expedientes Recaídas AT con baja	0
TOTAL	Nº Expedientes AT con baja	3
	Nº Expedientes AT sin baja	0
	Nº Expedientes EP con baja	0
	Nº Expedientes EP sin baja	0
	Nº Expedientes Recaídas AT con baja	0

Nº Expedientes AT con baja	Número de Expedientes de AT registrados con fecha de accidente en el año
Nº Expedientes AT sin baja	Número de Expedientes de AT Sin Baja registrados con fecha de accidente en el año (con asistencia en FREMAP)
Nº Expedientes EP con baja	Número de Expedientes de EP registrados en el año en CEPROSS
Nº Expedientes EP sin baja	Número de Expedientes de EP Sin Baja registrados en el año en CEPROSS
Nº Expedientes Recaídas AT con baja	Número de Expedientes registrados como Recaídas de Accidentes de AT con fecha de accidente en el año

Nota: Con independencia de la fechas que comprenden el periodo de análisis solicitado, la información facilitada en este informe sobre Nº de Expedientes AT sin baja, EP con y sin baja es referida a expedientes ocurridos desde el 1 de enero de 2009.

812000696 - FIBRA Y SISTEMAS S.L.

## EVOLUCIÓN DEL ÍNDICE DE INCIDENCIA

Periodo de análisis de enero 2020 a enero 2020

Ejercicio / Mes		Nº Trabajadores AT	Nº Accidentes Acumulados	Media Anual de Trabajadores	Nº Accid. Extrap. a Diciembre	Índice de Incidencia
<b>2018</b>	<b>12</b>	113	18	118,50	18,00	15,19%
<b>2019</b>	<b>1</b>	115	0	115,00	0,00	0,00%
	<b>2</b>	112	2	113,50	12,00	10,57%
	<b>3</b>	111	4	112,67	16,00	14,20%
	<b>4</b>	116	5	113,50	15,00	13,22%
	<b>5</b>	112	5	113,20	12,00	10,60%
	<b>6</b>	119	5	114,17	10,00	8,76%
	<b>7</b>	115	6	114,29	10,29	9,00%
	<b>8</b>	117	6	114,62	9,00	7,85%
	<b>9</b>	112	6	114,33	8,00	7,00%
	<b>10</b>	105	6	113,40	7,20	6,35%
	<b>11</b>	103	6	112,45	6,55	5,82%
	<b>12</b>	101	7	111,50	7,00	6,28%
<b>2020</b>	<b>1</b>	104	3	104,00	36,00	34,62%

Accidentes con baja en jornada de trabajo. Excluidas recaídas.

Nº Trabajadores	Número de Trabajadores en la fecha indicada excluyendo autoaseguradora
Nº Accidentes Acumulados	Número de accidentes con baja registrados entre enero y la fecha indicada
Media Anual de Trabajadores	Media de trabajadores desde enero y la fecha indicada
Nº Accid. Extrap. a Diciembre	Número de accidentes acumulados por doce entre el número de meses desde la fecha de efecto de la empresa en FREMAP
Índice de Incidencia	Es el porcentaje que los accidentes de trabajo representan sobre la plantilla de la empresa. Se calcula como cociente entre los accidentes extrapolados a diciembre y la media de trabajadores en el periodo de cálculo.

812000696 - FIBRA Y SISTEMAS S.L.

## EVOLUCIÓN DEL ÍNDICE DE INCIDENCIA

Periodo de análisis de enero 2020 a enero 2020

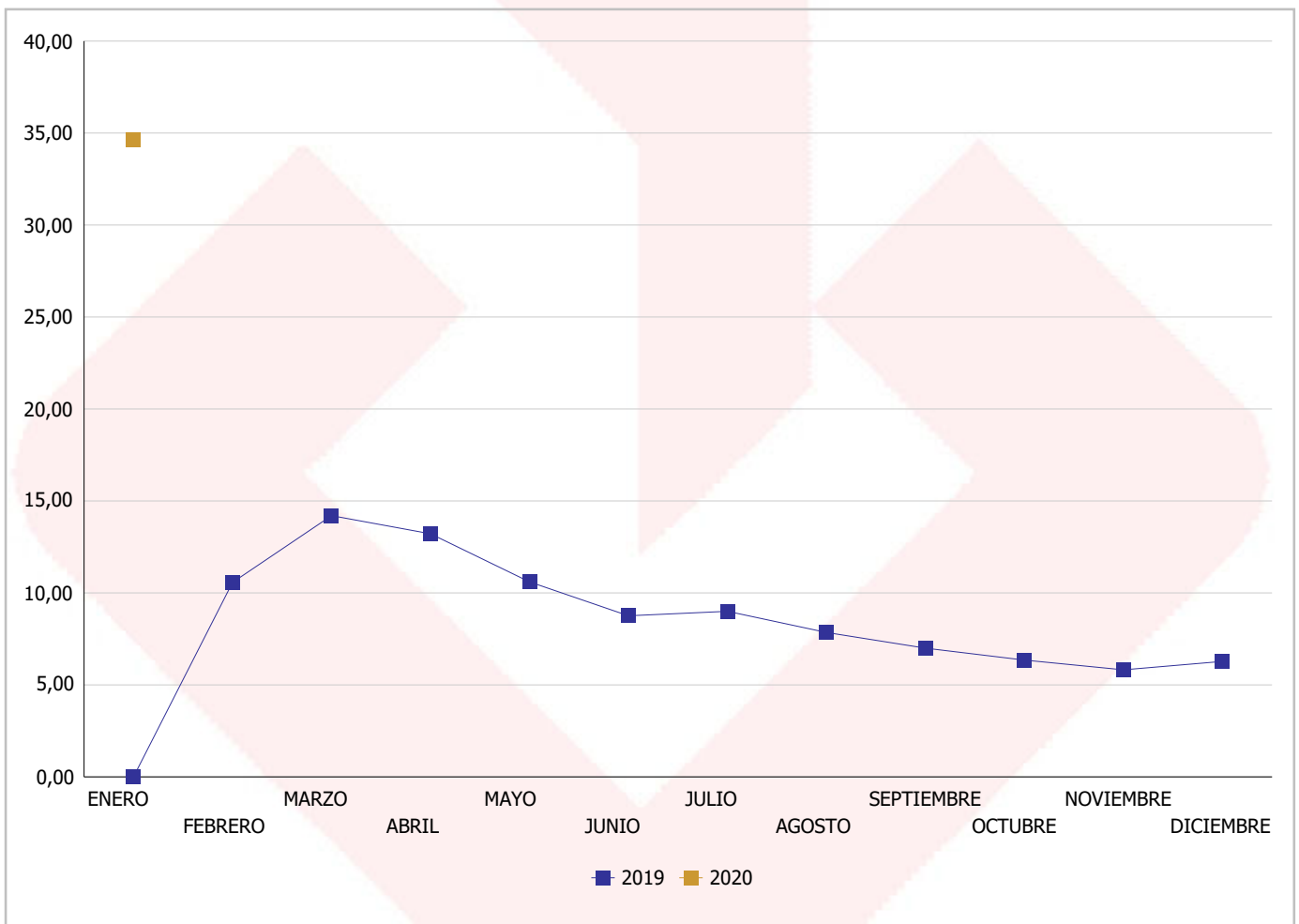

Accidentes con baja en jornada de trabajo. Excluidas recaídas.

812000696 - FIBRA Y SISTEMAS S.L.

## ESTUDIO DE SINIESTRALIDAD POR GÉNERO

Periodo de análisis de enero 2020 a enero 2020

Género	Nº Accidentes	% Total
HOMBRE	3	100,00%
<b>TOTAL</b>	<b>3</b>	

Accidentes con baja declarados por Delt@ en jornada de trabajo. Excluidas recaídas.

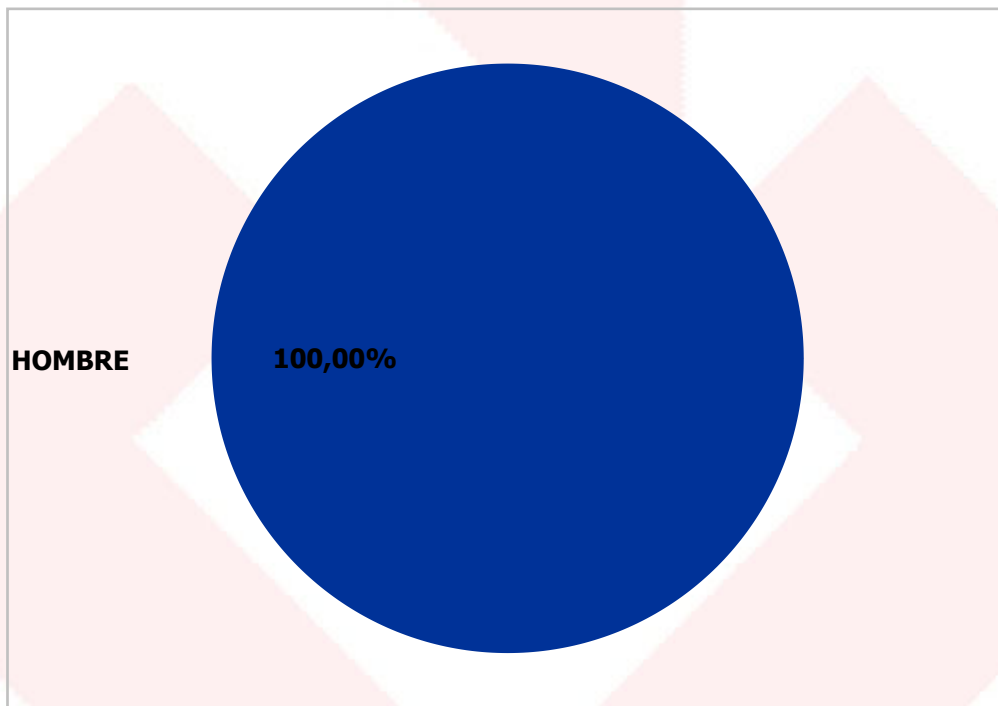



812000696 - FIBRA Y SISTEMAS S.L.

## ESTUDIO DE SINIESTRALIDAD POR EDAD

Periodo de análisis de enero 2020 a enero 2020

Edad	Nº Accidentes	% Total
De 40 a 44 años	1	33,33%
De 45 a 49 años	1	33,33%
De 50 a 54 años	1	33,33%

**TOTAL 3**

Accidentes con baja declarados por Delt@ en jornada de trabajo. Excluidas recaídas.

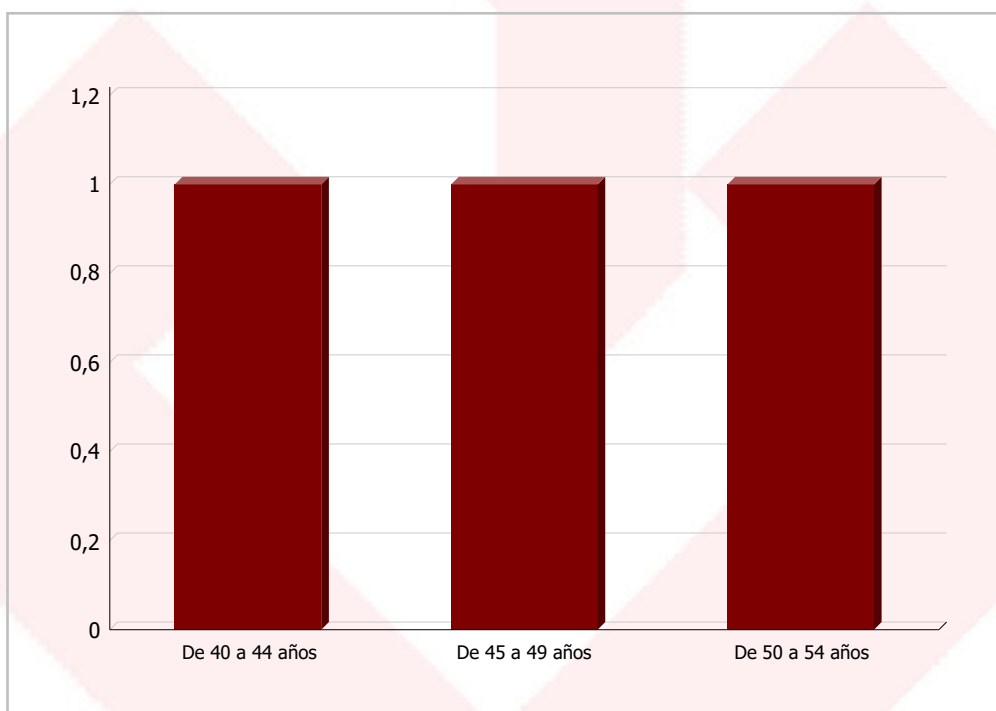

812000696 - FIBRA Y SISTEMAS S.L.

## ESTUDIO DE SINIESTRALIDAD POR ANTIGÜEDAD EN LA EMPRESA

Periodo de análisis de enero 2020 a enero 2020

Antigüedad	Nº Accidentes	% Total
1. Menos de 6 meses	1	33,33%
4. Más de 5 años	2	66,67%
<b>TOTAL</b>	<b>3</b>	

Accidentes con baja declarados por Delt@ en jornada de trabajo. Excluidas recaídas.

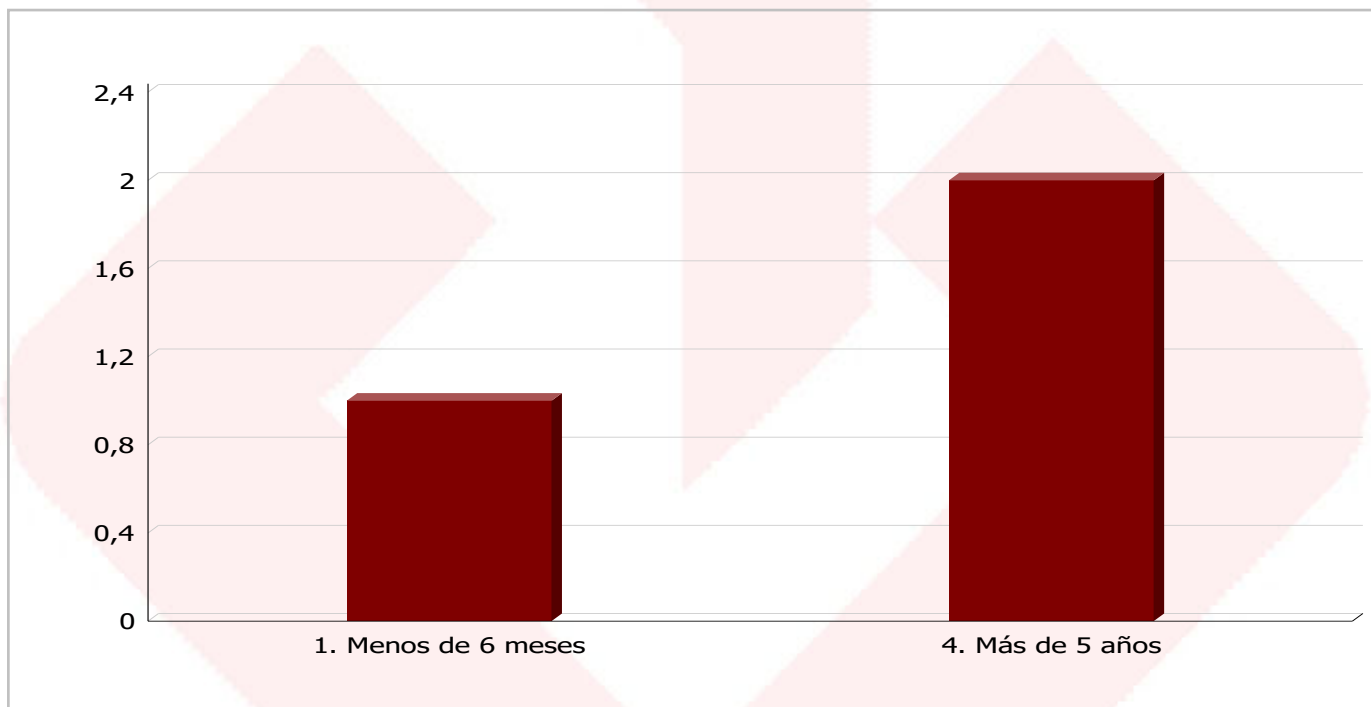

812000696 - FIBRA Y SISTEMAS S.L.

## ESTUDIO DE SINIESTRALIDAD POR LUGAR DEL ACCIDENTE

Periodo de análisis de enero 2020 a enero 2020

Lugar del Accidente	Nº Accidentes	% Total
CENTRO/LUGAR DE TRABAJO HABITUAL	3	100,00%

**TOTAL 3**

Accidentes con baja declarados por Delt@ en jornada de trabajo. Excluidas recaídas.

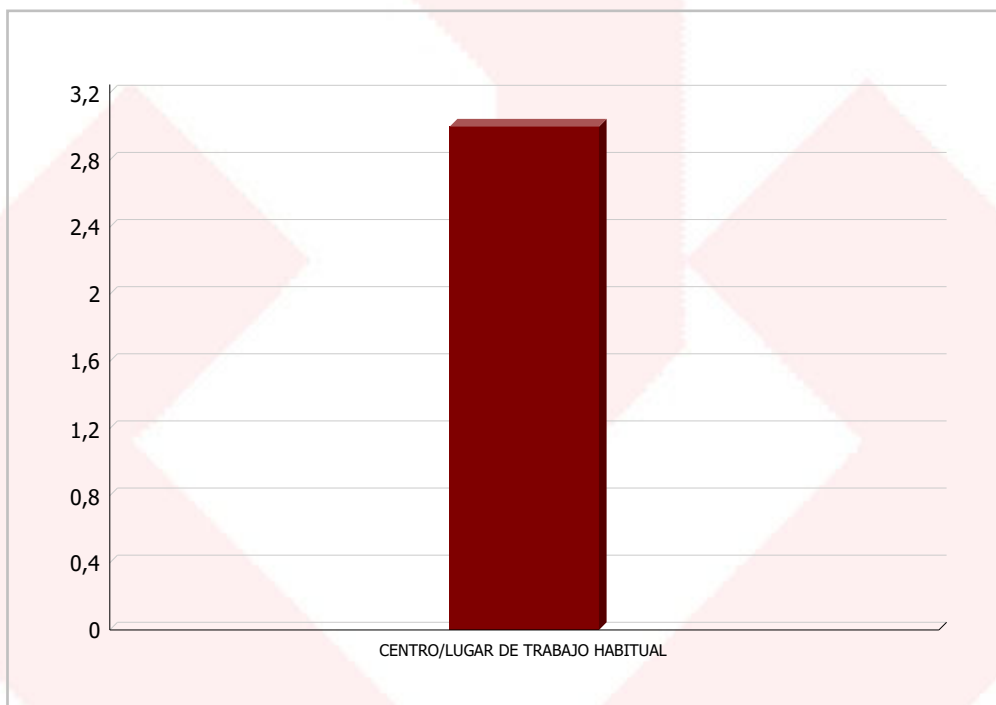

812000696 - FIBRA Y SISTEMAS S.L.

## ESTUDIO DE SINIESTRALIDAD POR HORA DE LA JORNADA

Periodo de análisis de enero 2020 a enero 2020

Hora de la Jornada	Nº Accidentes	% Total
2 <sup>a</sup> hora	1	33,33%
4 <sup>a</sup> hora	1	33,33%
6 <sup>a</sup> hora	1	33,33%

**TOTAL 3**

Accidentes con baja declarados por Delt@ en jornada de trabajo. Excluidas recaídas.

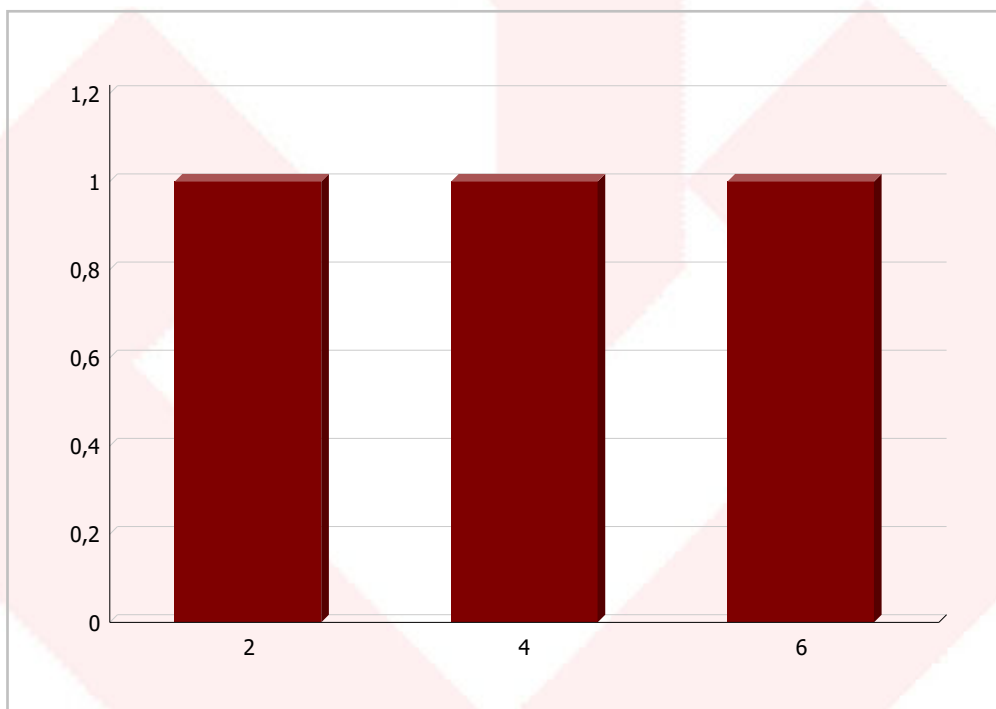

812000696 - FIBRA Y SISTEMAS S.L.

## ESTUDIO DE SINIESTRALIDAD POR DÍA DE LA SEMANA

Periodo de análisis de enero 2020 a enero 2020

Día de la semana	Nº Accidentes	% Total
LUNES	1	33,33%
JUEVES	1	33,33%
VIERNES	1	33,33%

**TOTAL 3**

Accidentes con baja declarados por Delt@ en jornada de trabajo. Excluidas recaídas.



812000696 - FIBRA Y SISTEMAS S.L.

## ESTUDIO DE SINIESTRALIDAD POR FORMA DE OCURRENCIA

Periodo de análisis de enero 2020 a enero 2020

Código	Forma de Ocurrencia	Nº Accidentes	% Total
31	GOLPE SOBRE O CONTRA RESULTADO DE UNA CAÍDA DEL TRABAJADOR	1	33,33%
53	CONTACTO CON UN AGENTE MATERIAL QUE ARAÑE - RALLADOR, LIJA, TABLA, ETC.	1	33,33%
71	SOBRESFUERZO FÍSICO - SOBRE EL SISTEMA MUSCULOESQUELÉTICO	1	33,33%
<b>TOTAL</b>		<b>3</b>	

Accidentes con baja declarados por Delt@ en jornada de trabajo. Excluidas recaídas.

812000696 - FIBRA Y SISTEMAS S.L.

## ESTUDIO DE SINIESTRALIDAD POR FORMA DE OCURRENCIA

Periodo de análisis de enero 2020 a enero 2020

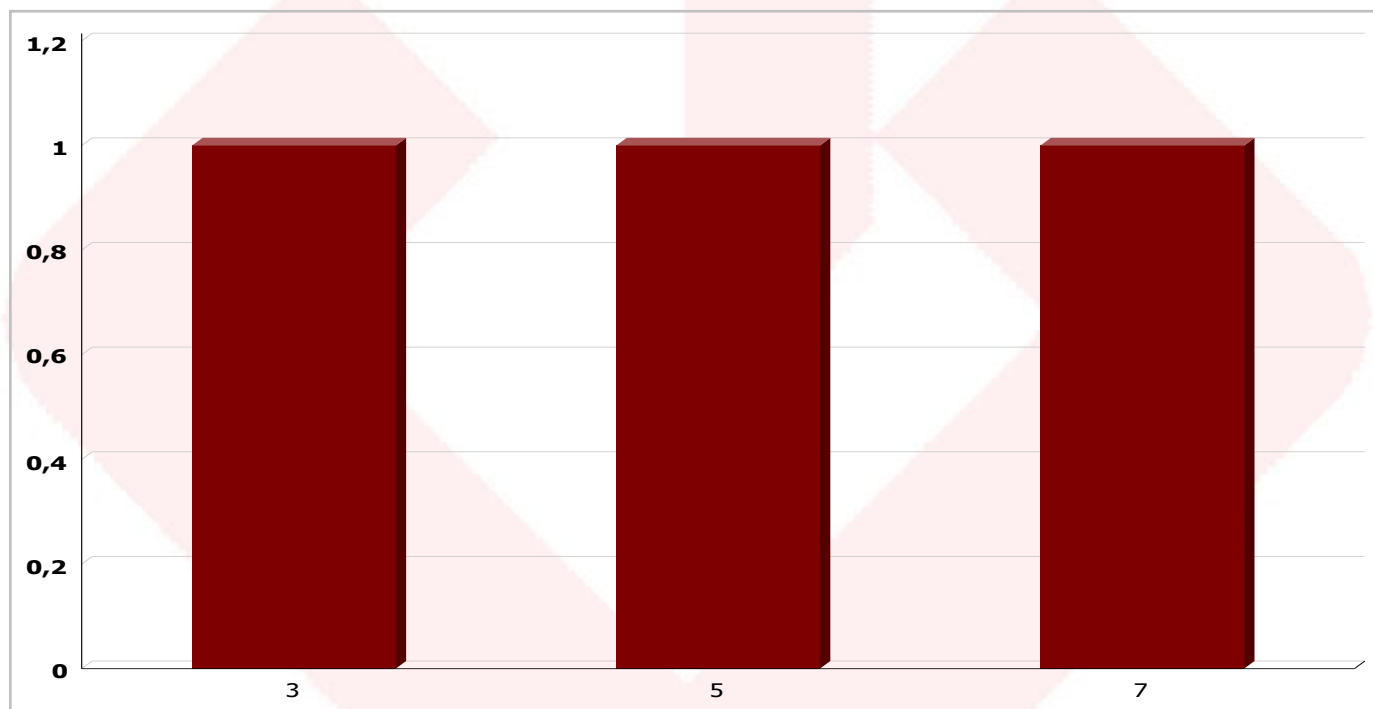

Accidentes con baja declarados por Delt@ en jornada de trabajo. Excluidas recaídas.

3	Golpe contra un objeto inmóvil, trabajador en movimiento
5	Contacto con Agente material cortante, punzante, duro
7	Sobreesfuerzo, trauma psíquico, radiaciones, ruido, etc.

812000696 - FIBRA Y SISTEMAS S.L.

## ESTUDIO DE SINIESTRALIDAD POR REGIÓN ANATÓMICA

Periodo de análisis de enero 2020 a enero 2020

Código	Región Anatómica	Nº Accidentes	% Total
13	OJO(S)	1	33,33%
52	BRAZO, INCLUIDA LA ARTICULACIÓN DEL CÚBITO	2	66,67%
<b>TOTAL</b>		<b>3</b>	

Accidentes con baja declarados por Delt@ en jornada de trabajo. Excluidas recaídas.



812000696 - FIBRA Y SISTEMAS S.L.

## ESTUDIO DE SINIESTRALIDAD POR REGIÓN ANATÓMICA

Periodo de análisis de enero 2020 a enero 2020

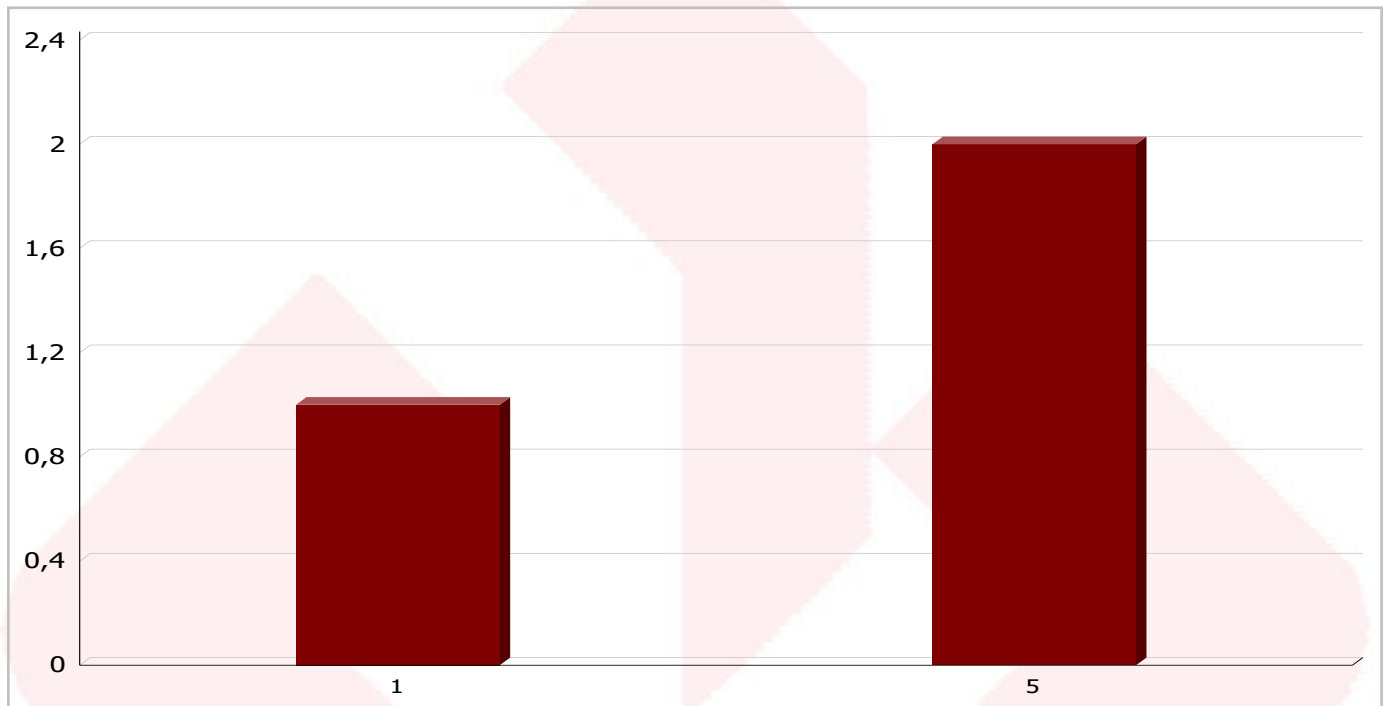

Accidentes con baja declarados por Delt@ en jornada de trabajo. Excluidas recaídas.

1	Cabeza
5	Extremidades superiores

812000696 - FIBRA Y SISTEMAS S.L.

## ESTUDIO DE SINIESTRALIDAD POR TIPO DE CONTRATO

Periodo de análisis de enero 2020 a enero 2020

Código	Tipo de Contrato	Nº Accidentes	% Total
100	INDEFINIDO T.COMPLETO ORDINARIO	2	66,67%
401	DURACION DETERMINADA T. COMPLETO OBRA O SERVICIO DETERMINADO	1	33,33%
<b>TOTAL</b>		<b>3</b>	

Accidentes con baja declarados por Delt@ en jornada de trabajo. Excluidas recaídas.

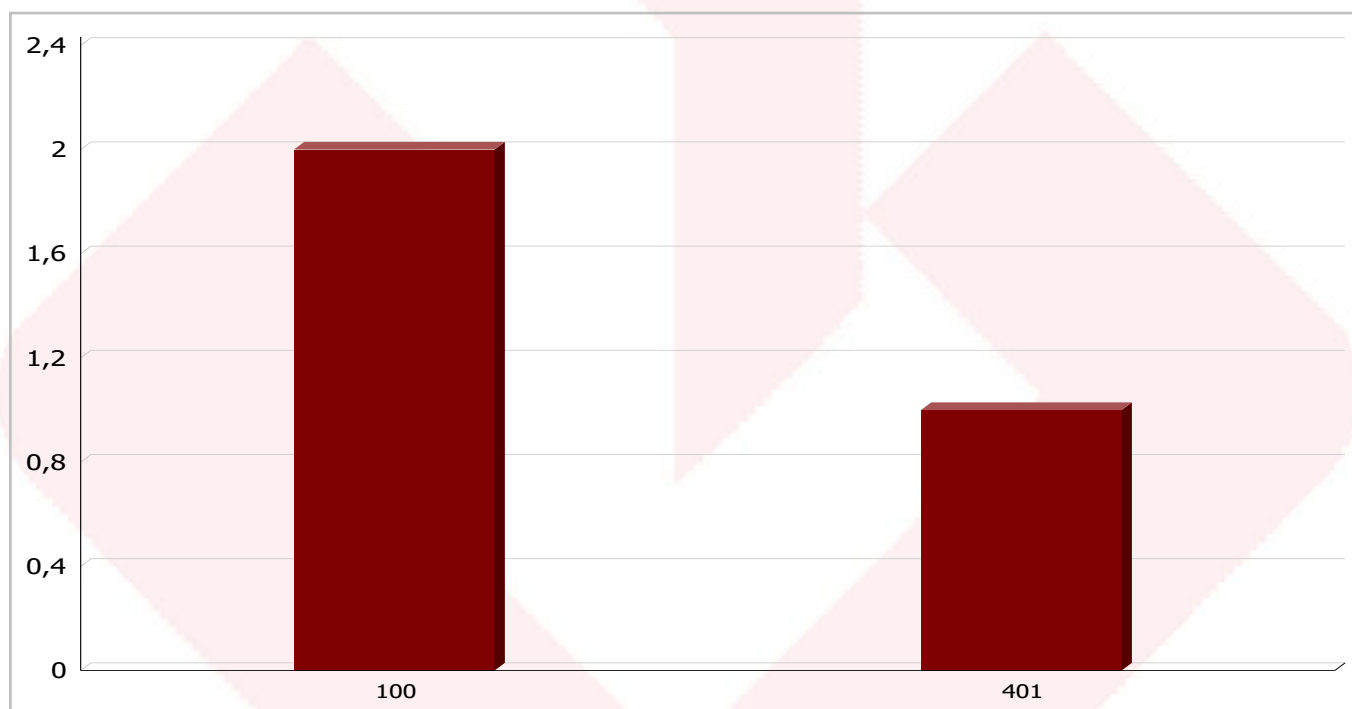

812000696 - FIBRA Y SISTEMAS S.L.

## ESTUDIO DE SINIESTRALIDAD POR ANTIGÜEDAD EN EL PUESTO DE TRABAJO

Periodo de análisis de enero 2020 a enero 2020

Antigüedad en el puesto	Nº Accidentes	% Total
1. Menos de 6 meses	1	33,33%
4. De 5 a 10 años	1	33,33%
5. Más de 10 años	1	33,33%
<b>TOTAL</b>	<b>3</b>	

Accidentes con baja declarados por Delt@ en jornada de trabajo. Excluidas recaídas.

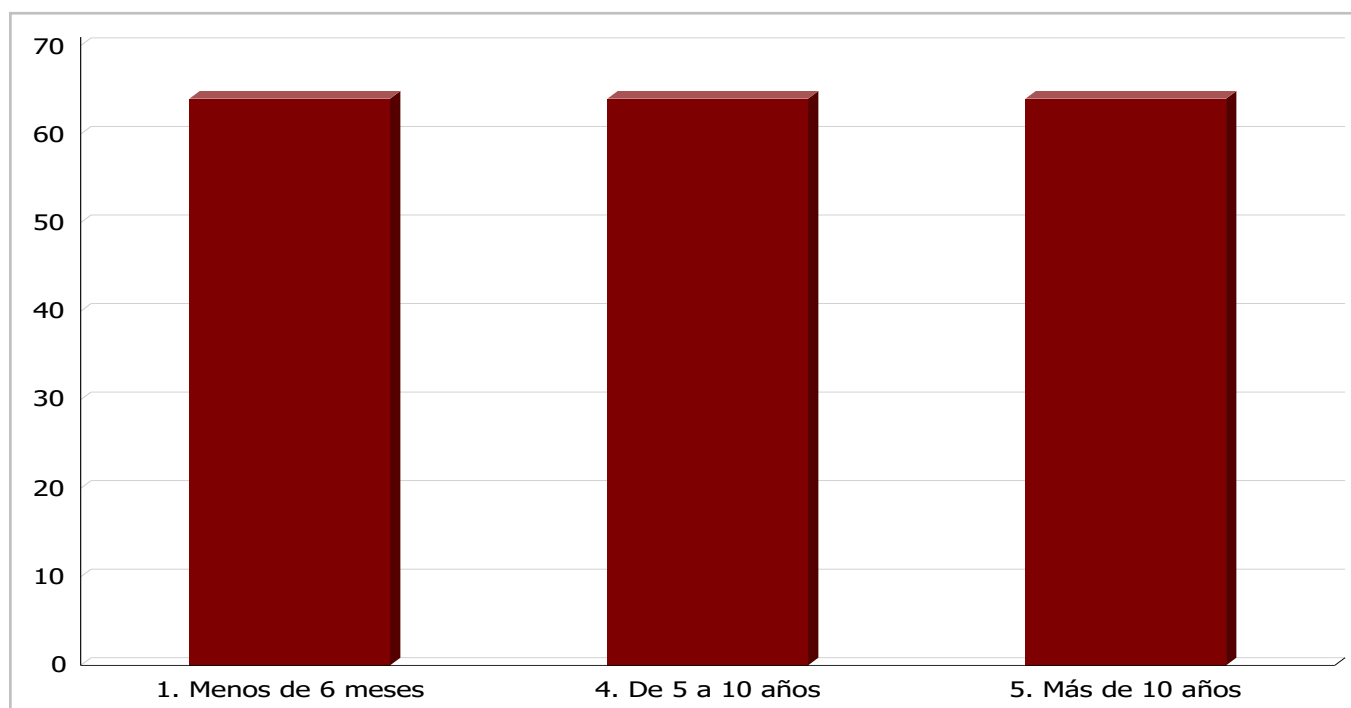

812000696 - FIBRA Y SISTEMAS S.L.

## ESTUDIO DE SINIESTRALIDAD POR CÓDIGO DE OCUPACIÓN

Periodo de análisis de enero 2020 a enero 2020

Código	Descripción del CNO	Nº Accidentes	% Total
753	INSTALADORES Y REPARADORES DE EQUIPOS ELECTRONICOS Y DE TELECOMUNICACIONES	3	100,00%

**TOTAL 3**

Accidentes con baja declarados por Delt@ en jornada de trabajo. Excluidas recaídas.

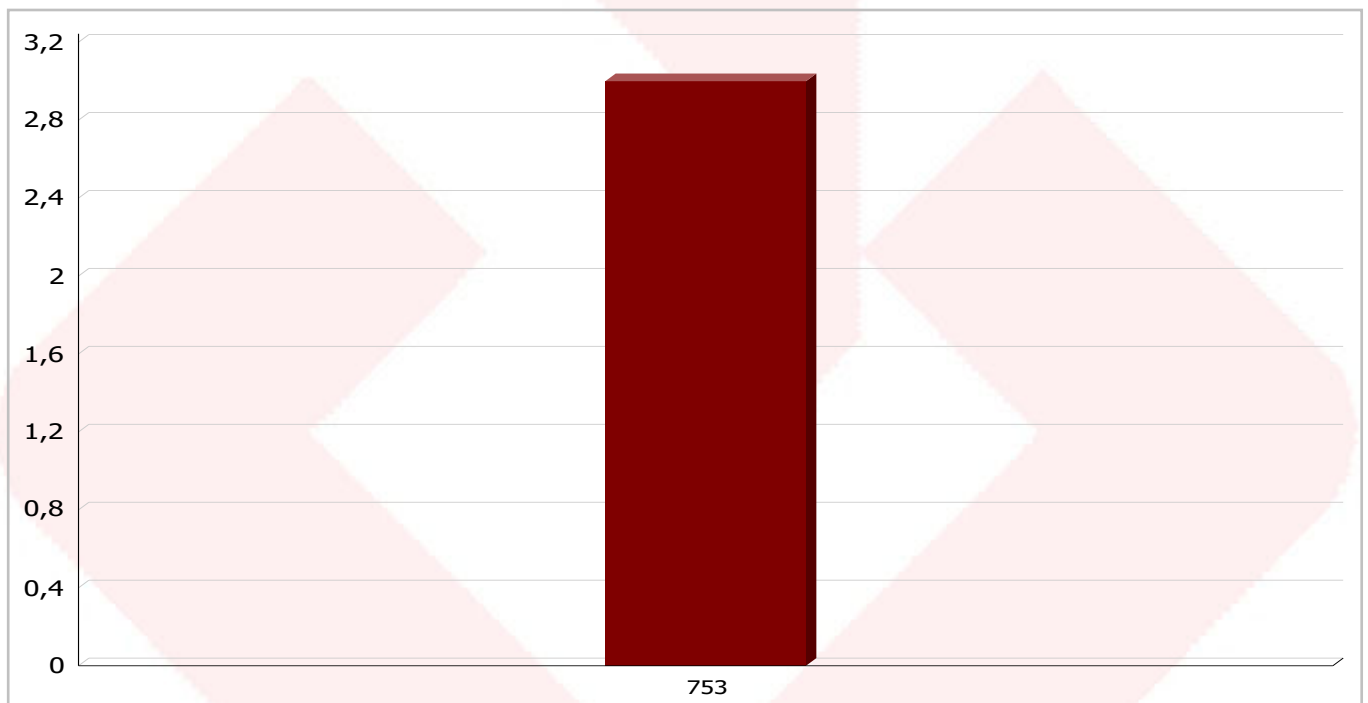

812000696 - FIBRA Y SISTEMAS S.L.

## ESTUDIO DE SINIESTRALIDAD POR PROVINCIA

Periodo de análisis de enero 2020 a enero 2020

Provincia	Nº Accidentes	% Total
BARCELONA	3	100,00%

**TOTAL 3**

Accidentes con baja declarados por Delt@ en jornada de trabajo. Excluidas recaídas.

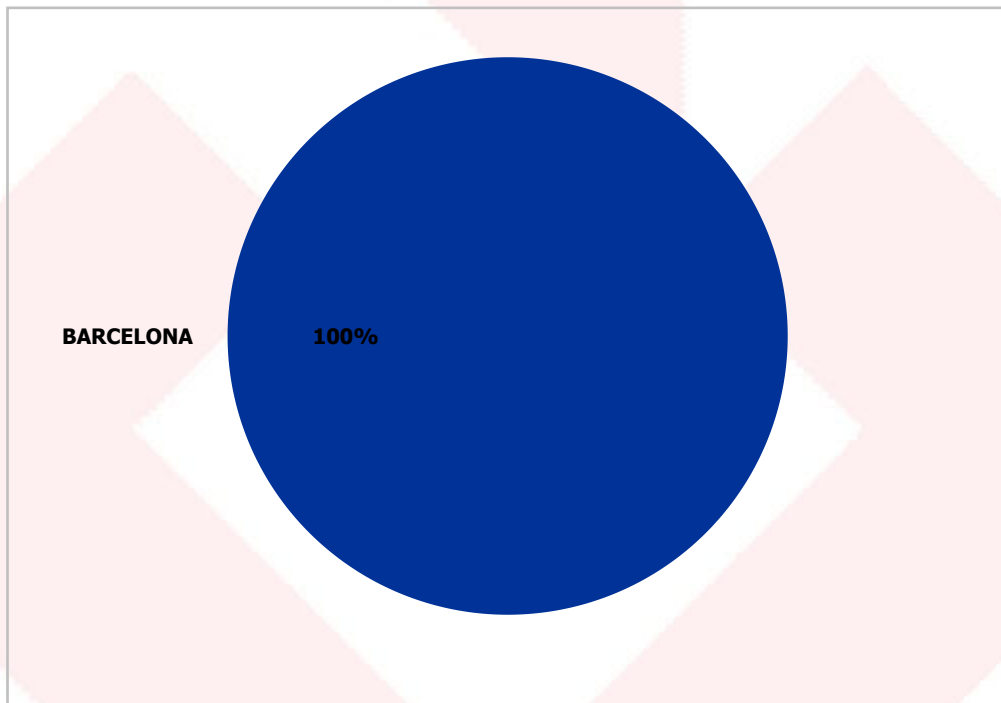

812000696 - FIBRA Y SISTEMAS S.L.

## ESTUDIO DE SINIESTRALIDAD POR HORA DEL DÍA

Periodo de análisis de enero 2020 a enero 2020

Hora del día	Nº Accidentes	% Total
10:00	1	33,33%
13:00	1	33,33%
16:00	1	33,33%

**TOTAL 3**

Accidentes con baja declarados por Delt@ en jornada de trabajo. Excluidas recaídas.

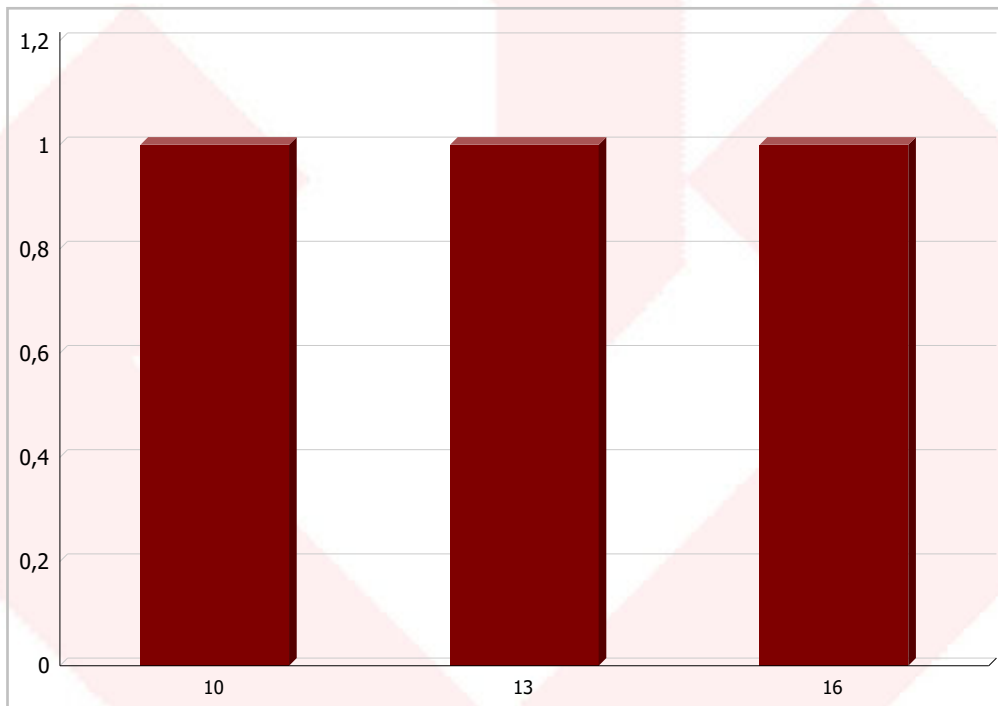

812000696 - FIBRA Y SISTEMAS S.L.

## ESTUDIO DE SINIESTRALIDAD POR TRABAJO HABITUAL

Periodo de análisis de enero 2020 a enero 2020

Trabajo Habitual	Nº Accidentes	% Total
NO	1	33,33%
SÍ	2	66,67%

**TOTAL 3**

Accidentes con baja declarados por Delt@ en jornada de trabajo. Excluidas recaídas.

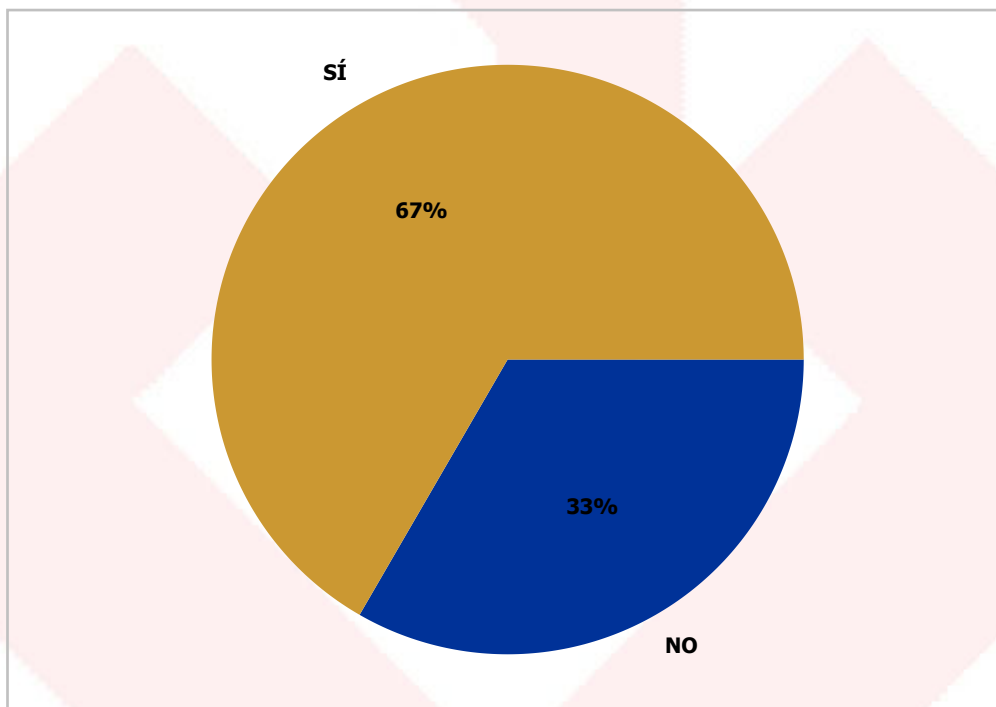

812000696 - FIBRA Y SISTEMAS S.L.

## ESTUDIO DE SINIESTRALIDAD POR TIPO DE LUGAR

Periodo de análisis de enero 2020 a enero 2020

Código	Lugar	Nº Accidentes	% Total
61	LUGARES ABIERTOS PERMANENTEMENTE AL PUBLICO (VIAS DE ACCESO, DE CIRCULACION, ZONA DE ESTACIONAMIENTO, SALA DE ESPERA DE ESTACION AEROPUERTO, ETC.)	2	66,67%
101	SUBTERRANEOS - TUNELES (CARRETERA, TREN, METRO, ETC.)	1	33,33%
<b>TOTAL</b>		<b>3</b>	

Accidentes con baja declarados por Delt@ en jornada de trabajo. Excluidas recaídas.



812000696 - FIBRA Y SISTEMAS S.L.

## ESTUDIO DE SINIESTRALIDAD POR TIPO DE LUGAR

Periodo de análisis de enero 2020 a enero 2020

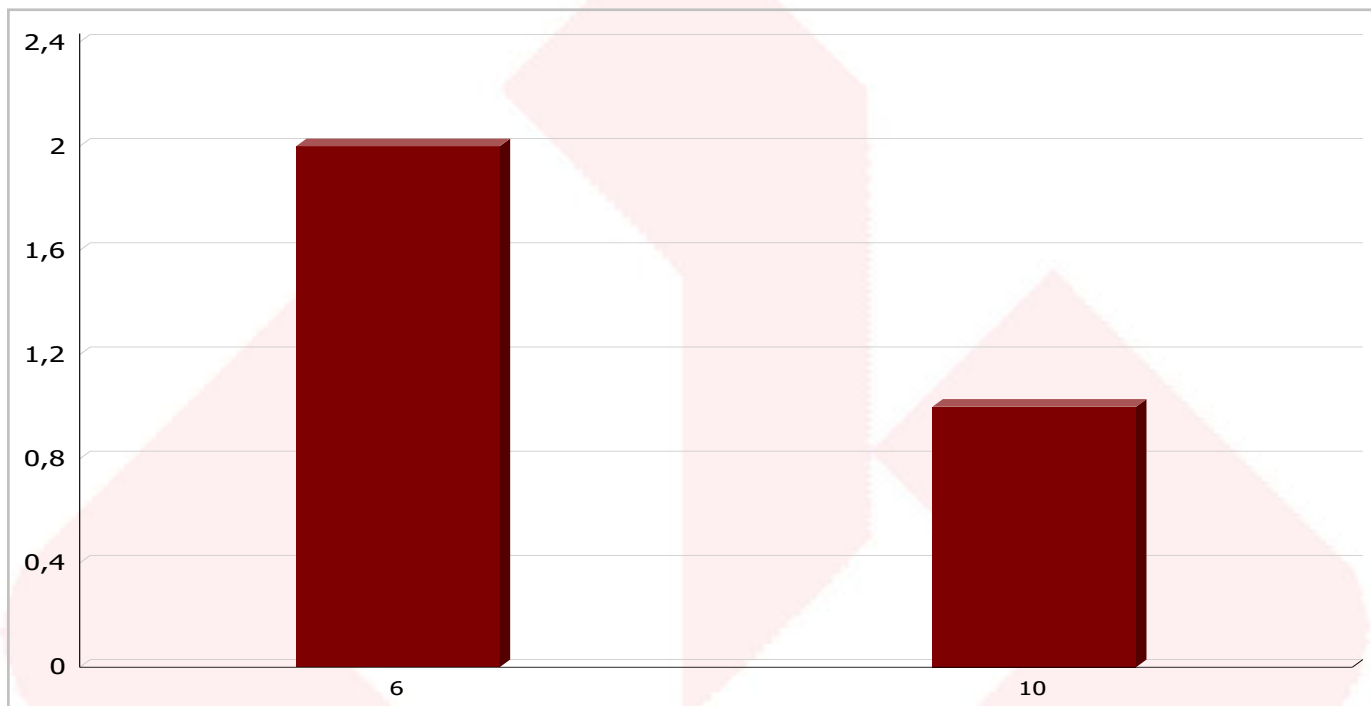

Accidentes con baja declarados por Delt@ en jornada de trabajo. Excluidas recaídas.

6	Lugares públicos, medios de transporte
10	Subterráneos - con excepción de las obras

812000696 - FIBRA Y SISTEMAS S.L.

## ESTUDIO DE SINIESTRALIDAD POR TIPO DE TRABAJO

Periodo de análisis de enero 2020 a enero 2020

Código	Tipo Trabajo	Nº Accidentes	% Total
51	COLOCACION, PREPARACION, INSTALACION, MONTAJE, DESMANTELAMIENTO, DESMONTAJE	3	100,00%
<b>TOTAL</b>		<b>3</b>	

Accidentes con baja declarados por Delt@ en jornada de trabajo. Excluidas recaídas.

812000696 - FIBRA Y SISTEMAS S.L.

## ESTUDIO DE SINIESTRALIDAD POR TIPO DE TRABAJO

Periodo de análisis de enero 2020 a enero 2020

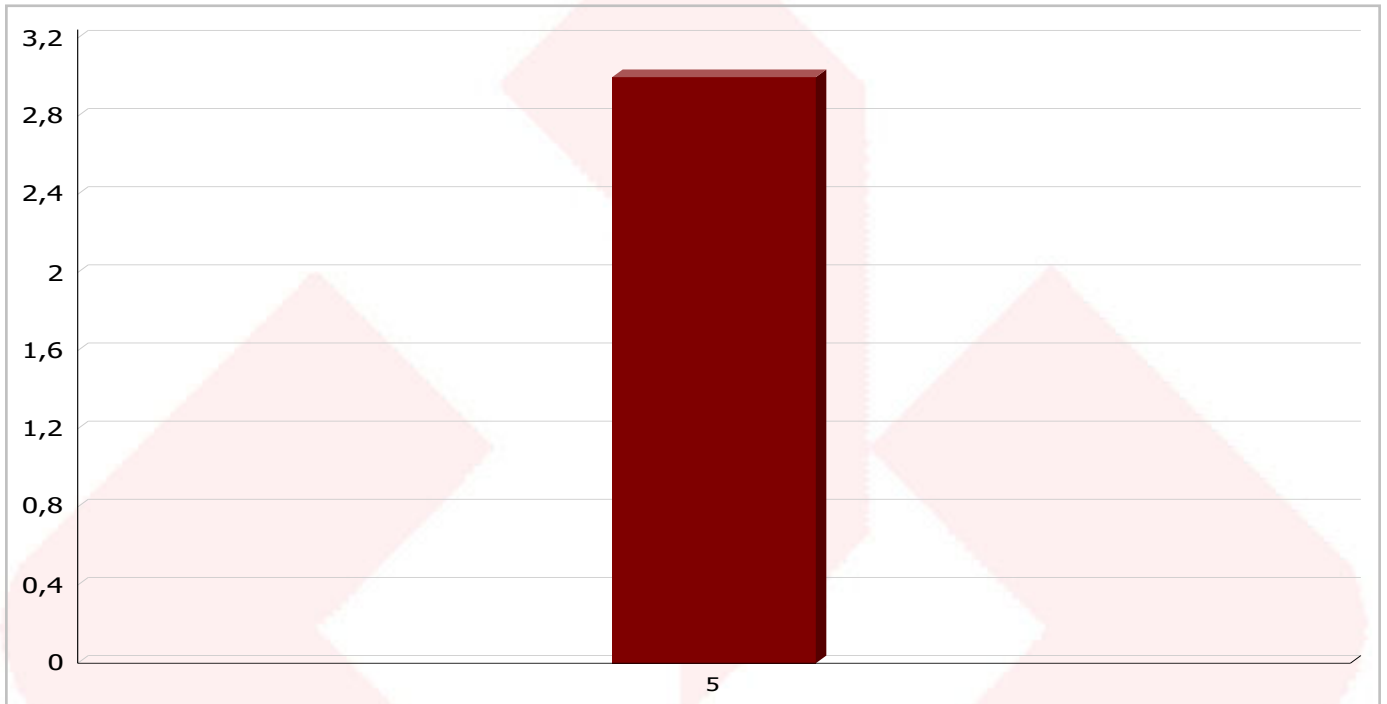

Accidentes con baja declarados por Delt@ en jornada de trabajo. Excluidas recaídas.

5	Tareas de instalación, mantenimiento, limpieza, gestión de residuos, vigilancia
---	---

# INFORME DE ACCIDENTABILIDAD



Periodo de análisis de enero 2020 a enero 2020

## LISTADO DE ACCIDENTES DE TRABAJO CON BAJA DECLARADOS POR DELT@

0111/08/0001165797	BARCELONA	4222 -CONSTRUCCIÓN DE REDES ELÉCTRICAS Y DE TELECOMUNICACIONES
--------------------	-----------	--

<b>Expediente:</b> 01-08-12-20-00027 48776336-Y JOSE MARIANO ARIAS ROSS (Leve)
<b>F. Acte.:</b> 13/01/2020 LUNES <b>Hora Acte.:</b> 13 <b>Hora Jornada:</b> 4
<b>F. Ingreso:</b> 13/12/2010 <b>Lugar Acte.:</b> 1 - CENTRO/LUGAR DE TRABAJO HABITUAL
<b>Forma Ocurrencia:</b> 71 - SOBRESFUERZO FÍSICO - SOBRE EL SISTEMA MUSCULOESQUELÉTICO
<b>Región Anatómica:</b> 52 - BRAZO, INCLUIDA LA ARTICULACIÓN DEL CÚBITO
<b>Tipo de Trabajo:</b> 5 - Tareas de instalación, mantenimiento, limpieza, gestión de residuos, vigilancia: INSTALACION DE CABLE F.O.
<b>Actividad Física Específica:</b> 53 - TRANSPORTAR UNA CARGA (PORTAR) - POR PARTE DE UNA PERSONA: TRANSPORTAR CABLE AL VEHICULO
<b>Forma, Contacto-Modalidad de la Lesión:</b> 71 - SOBRESFUERZO FÍSICO - SOBRE EL SISTEMA MUSCULOESQUELÉTICO: SOBRESFUERZO DEL BRAZO
<b>Agente Material Asociado a la Actividad Física:</b> 14120000 - CARGAS - MANIPULADAS A MANO: LAVANTAR CARGA AL VEHICULO
<b>Desviación:</b> 71 - LEVANTAR, TRANSPORTAR, LEVANTARSE
<b>Agente Material Asociado a la Desviación:</b> 14120000 - CARGAS - MANIPULADAS A MANO
<b>Agente Material Causante de la Lesión:</b> 14120000 - CARGAS - MANIPULADAS A MANO: CARGA DEL MATERIAL CABLE
<b>Descripción:</b> EL TRABAJADOR SUFRE UN SOBRESFUERZO EN EL BRAZO AL CARGAR CABLE EN EL VEHICULO
<b>Listado de las bajas:</b>

Fecha de Baja	Fecha de Alta	Duración
13/01/2020	24/01/2020	12

<b>Expediente:</b> 01-08-12-20-00068 X-03523739-R NOUREDDINE EL HATTAB --- (Leve)
<b>F. Acte.:</b> 24/01/2020 VIERNES <b>Hora Acte.:</b> 16 <b>Hora Jornada:</b> 6
<b>F. Ingreso:</b> 10/12/2009 <b>Lugar Acte.:</b> 1 - CENTRO/LUGAR DE TRABAJO HABITUAL
<b>Forma Ocurrencia:</b> 53 - CONTACTO CON UN AGENTE MATERIAL QUE ARAÑE - RALLADOR, LIJA, TABLA, ETC.
<b>Región Anatómica:</b> 13 - OJO(S)
<b>Tipo de Trabajo:</b> 5 - Tareas de instalación, mantenimiento, limpieza, gestión de residuos, vigilancia: INSTALACION DE FIBRA OPTICA
<b>Actividad Física Específica:</b> 41 - COGER CON LA MANO, AGARRAR, SUJETAR, PONER - EN UN PLANO HORIZONTAL: TAREAS DE INSTALACION
<b>Forma, Contacto-Modalidad de la Lesión:</b> 53 - CONTACTO CON UN AGENTE MATERIAL QUE ARAÑE - RALLADOR, LIJA, TABLA, ETC.: CONTACTO CON PARTICULA EN OJO
<b>Agente Material Asociado a la Actividad Física:</b> 14050200 - PARTÍCULAS, POLVOS: TAREA DE INSTALACION EN ARQUETA
<b>Desviación:</b> 71 - LEVANTAR, TRANSPORTAR, LEVANTARSE
<b>Agente Material Asociado a la Desviación:</b> 14050200 - PARTÍCULAS, POLVOS
<b>Agente Material Causante de la Lesión:</b> 14050200 - PARTÍCULAS, POLVOS: POLVO
<b>Descripción:</b> TRABAJANDO EN UNA ARQUETA LE SALTA POLVILLO EN UNOJO
<b>Listado de las bajas:</b>

Fecha de Baja	Fecha de Alta	Duración
28/01/2020	31/01/2020	4

<b>Expediente:</b> 01-08-12-20-00088 43586852-N OVER IVAN VILLAVICENCIO LANDACAY (Leve)
<b>F. Acte.:</b> 30/01/2020 JUEVES <b>Hora Acte.:</b> 10 <b>Hora Jornada:</b> 2
<b>F. Ingreso:</b> 23/12/2019 <b>Lugar Acte.:</b> 1 - CENTRO/LUGAR DE TRABAJO HABITUAL
<b>Forma Ocurrencia:</b> 31 - GOLPE SOBRE O CONTRA RESULTADO DE UNA CAÍDA DEL TRABAJADOR
<b>Región Anatómica:</b> 52 - BRAZO, INCLUIDA LA ARTICULACIÓN DEL CÚBITO
<b>Tipo de Trabajo:</b> 5 - Tareas de instalación, mantenimiento, limpieza, gestión de residuos, vigilancia: INSTALACION DE FIBRA OPTICA

(\*\*): Información restringida por la Ley de Protección de Datos. Motivo: Extinción del contrato.

